

Nome, cognome e data di nascita figlio/i:

.....
.....
.....
.....

Nome e cognome del padre:

.....

Indirizzo:

.....

Telefono :

.....

E-mail

.....

Firma del padre:

.....

Nome e cognome della madre

.....

Indirizzo:

.....

Telefono :

.....

E-mail

.....

Firma della madre:

.....

Centro per le Famiglie Diffuso

viale IV Novembre, 3
Sant'Antonino di Susa

Tel.: 011 9399360

Mail: centroperlefamiglie@conisa.it

Responsabile Centro per le Famiglie
dr.ssa Monica Lingua
334 6065086

Referente Slegàmi Centro per le
Famiglie
dr.ssa Paola Bertolini
334 6065090

Rete di scuole Slegàmi

Scuola capofila I.C. CENTOPASSI
Via Abegg, 19
Sant'Antonino di Susa
Referente Prof.ssa Paola Rocci
Tel. 011 9649093



SLEGÀMI

**I LEGAMI CHE RESTANO:
percorso a favore di genitori e
figli che attraversano la
separazione**

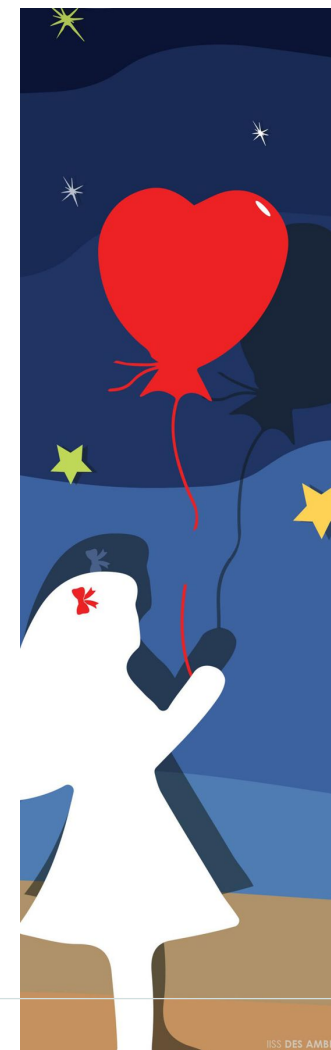

**“... ma se vi
siete
separati
perché
litigate
ancora?”**

*Ettore 6 anni
GdP 2018*

**“...E’
meglio
tagliare
una storia
in due che
strapparla
in mille
pezzettini.”**

*Paola in
L’amore riccio*

Disegno a cura di Scapellato—Lorusso
IIS Des Ambrois—inditizzo grafico



SLEGÀMI

I LEGAMI CHE RESTANO

Il progetto

Slegàmi è un progetto pensato per prendersi cura dei legami familiari quando questi si trasformano. Nasce dall'ascolto di genitori e figli che attraversano la separazione. Coinvolge attivamente insegnanti, avvocati, mediatori familiari, conduttori di gruppi di parola, assistenti sociali e psicologi con cui spesso genitori e figli condividono il dolore e la fatica e allo stesso tempo mostrano la loro forza.

Gli obiettivi del progetto sono volti a :

- ridurre e gestire il conflitto in tempi contenuti
- migliorare la comunicazione e l'ascolto tra i genitori e tra genitori e figli
- ridurre la sofferenza che inevitabilmente la separazione implica
- scoprire le opportunità che le crisi e i cambiamenti portano con sé
- potenziare i propri e i reciproci punti di forza come genitori



Le modalità

Il progetto si realizza attraverso un programma specifico, che prevede:

- la partecipazione attiva dei genitori alla progettazione e realizzazione del percorso in tutte le sue fasi, insieme agli operatori e ai professionisti coinvolti
- l'iscrizione e la partecipazione di genitori e figli ai gruppi di parola organizzati dal Centro per le Famiglie
- l'eventuale accesso ad altri interventi (mediazione familiare, supporti socio-educativi e psicologici)
- l'impegno, per tutto il periodo del percorso, a non coltivare alcuna azione giudiziaria e a sospendere qualsiasi attività giudiziale, salvo decadenze, prescrizioni e preclusioni
- la garanzia di avere informato i rispettivi avvocati

Come aderire

I genitori interessati possono contattare direttamente il Centro per le Famiglie o gli insegnanti referenti delle scuole della rete di scopo Slegàmi.



Le scuole della rete di scopo Slegàmi

I.C. CENTOPASSI Sant'Antonino di Susa (capofila)

D.D. Lambert Oulx

I.I.S.S. Des Ambrois Oulx

I.C. Bussoleno

I.C. Sant'Ambrogio

I.C. Condove

I.C. Almese

I.C. Avigliana

I.C. Buttigliera Alta

I.C. Caselette

